



## 会社概要

子どもたちに誇れるしごとを。

SHIMIZU CORPORATION   
**清水建設**

## 会社概要

創業	1804年
資本金	74,365百万円 (2025年3月31日現在)
連結売上高	1,944,360百万円 (2025年3月期)

総従業員数	11,163人 (2025年3月31日現在)
公的資格免許取得者	博士:171人 技術士:812人 一級建築士:2,014人 一級土木施工管理技士:1,465人 連結従業員数は21,286人

- ### 事業内容
1. 建築、土木、機器装置等建設工事の請負
  2. 建設工事に関する調査、企画、研究、評価、診断、地質調査、測量、設計、監理、マネジメント及びコンサルティング業務
  3. 地域開発、都市開発、海洋開発、宇宙開発、資源エネルギー開発及び環境整備等に関する調査、企画、設計、監理、マネジメント及びコンサルティング業務
  4. 不動産の売買、賃貸、仲介、管理、鑑定及びコンサルティング業務
  5. 住宅等建物の建設、販売、賃貸及び管理並びに土地の造成及び販売
  6. 金融商品取引法に基づく第二種金融商品取引業及び投資助言・代理業並びに不動産特定共同事業法に基づく事業
  7. 庁舎、教育・文化施設、医療・社会福祉施設、道路、港湾、空港、公園、上下水道その他の公共施設等並びにこれらに準じる施設の企画、建設、保有、維持管理及び運営
  8. 発電及び電気、熱等エネルギーの供給事業、温室効果ガス排出権の取引に関する事業及びこれらに関するコンサルティング業務
  9. 農産物の栽培、林業、魚介類の養殖、これらの生産物の加工、販売及び関連施設の運営並びにこれらに関するコンサルティング業務
  10. 土壌の調査・浄化工事の請負、廃棄物の収集、処理、処分、再利用事業及びこれらに関するコンサルティング業務
  11. 情報通信システム、ビル管理システム等の設計、施工、販売、賃貸、管理及びコンサルティング業務
  12. 建物・設備・機器装置の保守管理、警備及び清掃業務
  13. 建設機械、機器、機械装置、建設用コンクリート製品、建設用資材、建築用木工品、家具、室内装飾品、木製品の設計、製造、販売、賃貸、仲介
  14. 自動車及び事務・通信機器の販売、賃貸
  15. 工業所有権、著作権、ノウハウ、コンピューターを利用したソフトウェアの取得、実施許諾及び販売
  16. スポーツ施設、遊園地、ホテル、レストラン、保養所等の経営及びコンサルティング業務
  17. 薬品、診療材料、医療用機械器具の販売並びに老人介護サービス付施設の経営及びコンサルティング業務並びに在宅介護サービス事業
  18. 広告、出版、印刷、映像等の情報媒体の企画、制作及び販売並びに催事の企画、運営及びコンサルティング業務
  19. 陸上運送事業及び倉庫、配送センターの経営
  20. 損害保険代理業、生命保険募集業、旅行業及び労働者派遣業
  21. 金銭の貸付、債務の保証、債権買取等の金融業務
  22. 前各号に関連する事業への出資及び株式投資
  23. 前各号に関する国外における事業
  24. 前各号に附帯関連する一切の事業

## 取締役・執行役員・監査役 (2026年5月8日現在)

### 取締役

代表取締役会長	井上 和 幸	取 締 役	清水 規 昭
代表取締役社長	新村 達 也	取 締 役	岩 本 保
代表取締役副社長	池田 謙 太郎	取 締 役	川 田 順 一
取締役 副 社 長	関 口 猛	取 締 役	田 村 真 由 美
代表取締役副社長	堤 義 人	取 締 役	定 塚 由 美 子

(注)代表取締役社長 新村達也、代表取締役副社長 池田謙太郎、取締役副社長 関口猛、代表取締役副社長 堤義人は、執行役員を兼務しています。  
取締役 清水規昭は、非業務執行取締役で、指名報酬委員会委員長です。  
取締役 岩本保、同 川田順一、同 田村真由美、同 定塚由美子は、社外取締役です。

### 執行役員

社長 執行役員	新村 達 也	執 行 役 員	沖 和 之
副社長 執行役員	池田 謙 太郎	執 行 役 員	富 永 秀 行
副社長 執行役員	関 口 猛	執 行 役 員	角 野 淳 一 郎
副社長 執行役員	堤 義 人	執 行 役 員	中 川 收
副社長 執行役員	羽 田 宇 男	執 行 役 員	湯 原 克 佳
副社長 執行役員	齊 藤 武 文	執 行 役 員	竹 中 康 博
専務 執行役員	山 下 浩 一	執 行 役 員	柴 戸 修
専務 執行役員	清 水 康 次 郎	執 行 役 員	檜 物 隆 之
専務 執行役員	森 井 満 男	執 行 役 員	新 間 英 一
専務 執行役員	横 山 秀 雄	執 行 役 員	ア メ ッ ド モ ヒ
専務 執行役員	藤 田 仁	執 行 役 員	菊 地 延 吉
専務 執行役員	原 田 知 明	執 行 役 員	中 川 健 太 郎
専務 執行役員	藤 本 裕 之	執 行 役 員	佐 藤 和 美
専務 執行役員	金 子 美 香	執 行 役 員	青 木 徹
常務 執行役員	坂 尾 彰 信	執 行 役 員	宮 田 和
常務 執行役員	中 原 俊 之	執 行 役 員	川 崎 隆 行
常務 執行役員	大 迫 一 也	執 行 役 員	四 元 浩 成
常務 執行役員	大 橋 成 基	執 行 役 員	塚 田 泰 三
常務 執行役員	掛 川 秀 史	執 行 役 員	小 田 洋 明
常務 執行役員	伊 藤 卓 也	執 行 役 員	野 窪 一 郎
常務 執行役員	山 口 充 穂	執 行 役 員	山 田 安 秀
常務 執行役員	清 水 優	執 行 役 員	梅 山 英 樹
常務 執行役員	岩 垣 尚 樹	執 行 役 員	東 海 幸 一
常務 執行役員	岡 俊 左	執 行 役 員	藤 澤 英 生
		執 行 役 員	坂 本 雅 信
		執 行 役 員	清 水 宏
		執 行 役 員	赤 木 和 彦
		執 行 役 員	宮 森 勇 夫
		執 行 役 員	大 平 友 子

### 監査役

監査役(常勤)	小林 寛	監査役(非常勤)	石川 薫
監査役(常勤)	平山 知彦	監査役(非常勤)	池永 肇恵
		監査役(非常勤)	四方 光

(注)監査役 石川薫、同 池永肇恵、同 四方光は、社外監査役です。

機構図 (2025年7月1日現在)

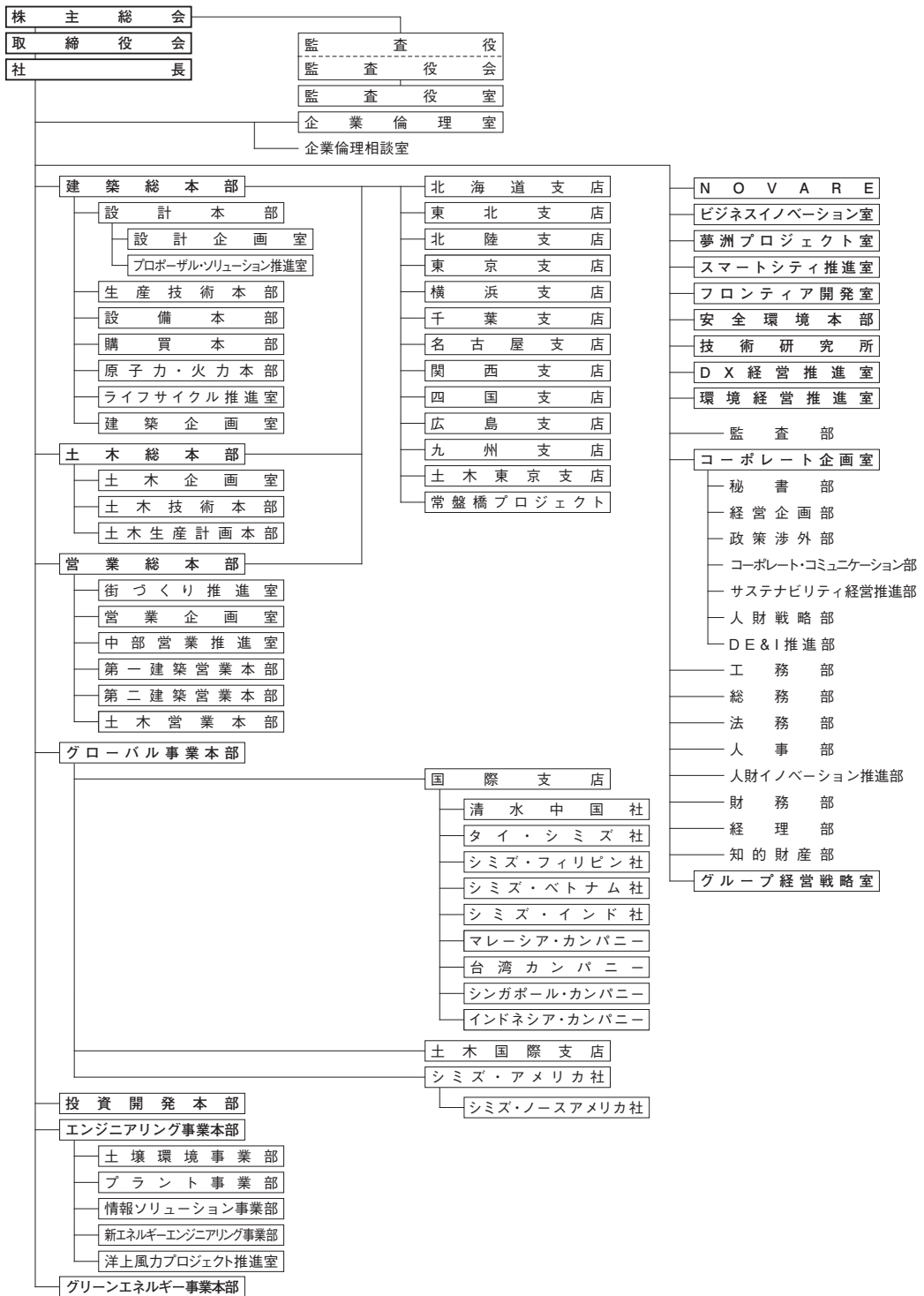

**本社**

東京都中央区京橋2-16-1 〒104-8370  
TEL. 03-3561-1111  
<https://www.shimz.co.jp/>

**建築総本部**

東京都中央区京橋2-16-1 〒104-8370  
TEL. 03-3561-3100

**土木総本部**

東京都中央区京橋2-16-1 〒104-8370  
TEL. 03-3561-1111

**営業総本部**

東京都中央区京橋2-16-1 〒104-8370  
TEL. 03-3561-1111

**北海道支店**

札幌市中央区北1条西2-1  
札幌時計台ビル13階 〒060-8617  
TEL. 011-214-3511

**函館営業所**

函館市五稜郭町33-1  
五稜郭フコク生命ビル6階 〒040-0001  
TEL. 0138-30-8811

**苫小牧営業所**

苫小牧市栄町3-6-12  
大東栄町ビル2階 〒053-0017  
TEL. 0144-38-1800

**旭川営業所**

旭川市四条通8-1703-12  
日本生命旭川四条通ビル2階 〒070-0034  
TEL. 0166-24-4131

**帯広営業所**

帯広市大通南10-8  
帯広フコク生命ビル5階 〒080-0010  
TEL. 0155-22-7167

**釧路営業所**

釧路市花園町1-10 〒085-0038  
TEL. 0154-23-7491

**東北支店**

仙台市青葉区木町通1-4-7 〒980-0801  
TEL. 022-267-9111

**福島営業所**

郡山市桑野2-3-18 E-3 〒963-8025  
TEL. 024-922-2203

**いわき営業所**

いわき市平字大町7-1  
平セントラルビル5階 〒970-8026  
TEL. 0246-25-4655

**山形営業所**

山形市十日町1-3-41  
十日町中村ビル 〒990-0031  
TEL. 023-631-7211

**秋田営業所**

秋田市旭北錦町39-1 〒010-0923  
TEL. 018-863-4717

**盛岡営業所**

盛岡市中央通3-4-7 〒020-0021  
TEL. 019-651-4264

**青森営業所**

青森市長島4-23-8 〒030-0861  
TEL. 017-722-3666

**八戸営業所**

八戸市吹上3-3-21 〒031-0003  
TEL. 0178-43-5052

**北陸支店**

金沢市玉川町5-15 〒920-0863  
TEL. 076-220-5555

**福井営業所**

福井市順化1-8-22 〒910-0023  
TEL. 0776-23-1223

**敦賀営業所**

敦賀市蒔生野96-15 〒914-0141  
TEL. 0770-22-3920

**富山営業所**

富山市桜町2-3-9 〒930-0003  
TEL. 076-432-0191

**新潟営業所**

新潟市中央区八千代2-4-8 〒950-0909  
TEL. 025-245-8531

**長岡営業所**

長岡市中島3-5-12 〒940-0094  
TEL. 0258-35-0671

**東京支店**

東京都中央区京橋2-16-1-14 〒104-8370  
TEL. 03-3561-3700

**西東京営業所**

立川市曙町2-7-16  
鈴春ビル7階 〒190-0012  
TEL. 042-525-2571

**埼玉営業所**

さいたま市大宮区錦町682-2  
大宮情報文化センター(JACK大宮)2階 〒330-0853  
TEL. 048-783-3905

**茨城営業所**

水戸市城南2-1-22 〒310-0803  
TEL. 029-224-2801

**土浦営業所**

土浦市田中3-9-31 〒300-0048  
TEL. 029-821-8918

**栃木営業所**

宇都宮市東宿郷2-2-1  
ビッグ・ピースクエア3階 〒321-0953  
TEL. 028-636-2221

**群馬営業所**

高崎市栄町14-5内掘ビル5階 〒370-0841  
TEL. 027-327-5366

**太田営業所**

太田市飯田町1005-2  
太田東京海上日動ビルディング2階 〒373-0851  
TEL. 0276-46-7280

**長野営業所**

長野市南石堂町1277  
長栄第2ビル7階 〒380-0824  
TEL. 026-226-0181

**松本営業所**

松本市深志1-2-11  
昭和ビル8階 〒390-0815  
TEL. 0263-32-2804

**山梨営業所**

甲府市丸の内2-30-2  
甲府第一生命ビル3階 〒400-0031  
TEL. 055-222-7117

**横浜支店**

横浜市中区吉田町65 〒231-0041  
TEL. 045-261-3981

**川崎営業所**

川崎市川崎区砂子1-1-14  
JTB川崎共同ビル8階 〒210-0006  
TEL. 044-244-8550

**湘南営業所**

藤沢市南藤沢5-9  
朝日生命藤沢ビル9階 〒251-0055  
TEL. 0466-28-9229

**県央営業所**

海老名市中央2-9-50  
海老名プライムタワー14階 〒243-0432  
TEL. 046-232-7558

**千葉支店**

千葉市中央区富士見2-11-1  
日土地千葉ビル 〒260-0015  
TEL. 043-227-0231

**東葛営業所**

松戸市本町1-5  
MKビル6階 〒271-0091  
TEL. 047-361-1288

**名古屋支店**

名古屋市中区丸の内1-16-15  
名古屋シミズ富国生命ビル 〒460-8580  
TEL. 052-201-7611

**三河営業所**

刈谷市大手町1-15  
フリーダムビル5階 〒448-0857  
TEL. 0566-21-1735

**豊田営業所**

豊田市山之手8-136 〒471-0833  
TEL. 0565-28-1564

**豊橋営業所**

豊橋市前田町2-14-13 〒440-0814  
TEL. 0532-55-6711

**一宮営業所**

一宮市白旗通4-30-3 〒491-0879  
TEL. 0586-72-0111

**静岡営業所**

静岡市葵区御幸町5-9  
静岡フコク生命ビル3階 〒420-0857  
TEL. 054-254-4591

**浜松営業所**

浜松市中央区中央1-2-1  
イーステージ浜松オフィス4階 〒430-0929  
TEL. 053-454-2371

**三島営業所**

三島市寿町2-10 〒411-0039  
TEL. 055-981-4800

**岐阜営業所**

岐阜市明徳町10  
杉山ビル2階 〒500-8813  
TEL. 058-262-8105

**三重営業所**

津市羽所町375  
百五明治安田ビル6階 〒514-0009  
TEL. 059-227-5231

**四日市営業所**

四日市市九の城町6-15  
GOKOビル2階 〒510-0072  
TEL. 059-354-9331

**関西支店**

大阪市中央区本町3-5-7  
御堂筋本町ビル 〒541-8520  
TEL. 06-6263-2800

**滋賀営業所**

大津市京町4-3-33  
京都新聞滋賀プレスビル4階 〒520-0044  
TEL. 077-522-4461

**京都営業所**

京都市中京区河原町通二条下る  
一之船入町384  
ヤサカ河原町ビル5階 〒604-0924  
TEL. 075-212-0520

**奈良営業所**

奈良市大宮町7-1-33  
奈良センタービル3階 〒630-8115  
TEL. 0742-34-1510

**和歌山営業所**

和歌山市三木町中ノ丁15  
和歌山フコク生命ビル3階 〒640-8106  
TEL. 073-431-0395

**神戸営業所**

神戸市中央区磯上通4-1-13  
神戸磯上ビル 〒651-0086  
TEL. 078-262-8011

**姫路営業所**

姫路市南畝町2-53  
ネオフィス姫路南7階 〒670-0961  
TEL. 079-282-1037

**四国支店**

高松市寿町2-4-5 〒760-8533  
TEL. 087-811-1804

**愛媛営業所**

松山市本町3-2-1  
ブレッサ松山3階 〒790-0811  
TEL. 089-941-3915

**徳島営業所**

徳島市南昭和町1-15-1  
豊千ビル2階 〒770-0944  
TEL. 088-654-2141

**高知営業所**

高知市本町4-1-8  
高知フコク生命ビル3階 〒780-0870  
TEL. 088-872-6126

**広島支店**

広島市中区上八丁堀8-2 〒730-8535  
TEL. 082-225-4611

**呉営業所**

呉市三条4-2-9 〒737-0821  
TEL. 0823-22-1255

**松江営業所**

松江市内中原町122-14 〒690-0873  
TEL. 0852-21-4965

**鳥取営業所**

鳥取市今町 2-251  
日本生命鳥取駅前ビル5階 〒680-0822  
TEL. 0857-24-8201

**岡山営業所**

岡山市北区表町1-6-20  
岡山フコク生命表町ビル2階 〒700-0822  
TEL. 086-223-8191

**福山営業所**

福山市延広町8-21  
福山フコク生命ビル4階 〒720-0064  
TEL. 084-922-5287

**徳山営業所**

周南市野上町2-19-2 〒745-0042  
TEL. 0834-31-1300

**下関営業所**

下関市幸町3-10 〒750-0001  
TEL. 083-223-6271

**九州支店**

福岡市中央区渡辺通 3-6-11  
福岡フコク生命ビル 〒810-8607  
TEL. 092-716-2002

**北九州営業所**

北九州市小倉北区魚町3-5-5  
ビジア小倉6階 〒802-0006  
TEL. 093-521-6431

**佐賀・久留米営業所**

佐賀市神野東4-12-41 〒840-0804  
TEL. 0952-30-7181

**長崎営業所**

長崎市恵美須町2-3  
長崎フコク生命ビル4階 〒850-0056  
TEL. 095-822-4188

**熊本営業所**

熊本市中央区迎町2-2-1 〒860-0817  
TEL. 096-371-3344

**大分営業所**

大分市都町1-1-21  
大分フコク生命ビル3階 〒870-0034  
TEL. 097-534-6320

**宮崎営業所**

宮崎市橋通東4-6-30  
朝日生命宮崎第2ビル8階 〒880-0805  
TEL. 0985-26-2001

**鹿児島営業所**

鹿児島市中央町13-1  
熊本ファミリー不動産鹿児島ビル4階 〒890-0053  
TEL. 099-255-4065

**沖縄営業所**

那覇市久茂地2-14-3  
朝日生命ビル3階 〒900-0015  
TEL. 098-866-1740

**土木東京支店**

東京都中央区京橋2-16-1-10 〒104-8370  
TEL. 03-3561-3800

**横浜土木営業所**

横浜市中区吉田町65-7 〒231-0041  
TEL. 045-253-2280

**千葉土木営業所**

千葉市中央区富士見2-11-1  
日土地千葉ビル8階 〒260-0015  
TEL. 043-227-8466

**北関東土木営業所**

さいたま市大宮区桜木町4-333-13  
大同生命さいたま大宮ビル15階 〒330-0854  
TEL. 048-662-9830

**甲信土木営業所**

長野市南石堂町1293  
長野南石堂ビル8階 〒380-0824  
TEL. 026-462-3140

**グローバル事業本部****国際支店****土木国際支店**

東京都中央区京橋2-16-1 〒104-8370  
TEL. 03-3561-1111

**投資開発本部**

東京都中央区京橋2-16-1 〒104-8370  
TEL. 03-3561-1319

**エンジニアリング事業本部**

東京都中央区京橋2-16-1 〒104-8370  
TEL. 03-3561-4301

**グリーンエネルギー事業本部**

東京都中央区京橋2-16-1 〒104-8370  
TEL. 03-3561-2233

**NOVARE**

東京都江東区潮見2-8-20 〒135-0052

**技術研究所**

東京都江東区越中島3-4-17 〒135-8530  
TEL. 03-3820-5504

#### 建設関連事業

(株)エスシー・プレコン プレキャストコンクリート製品の製造・販売・工事  
〒270-0128 千葉県流山市おおたかの森西3-440 TEL. 04-7158-6531

(株)エスシー・マシーナリ 建設機械のレンタル  
〒246-0002 神奈川県横浜市瀬谷区北町25-9 TEL. 045-924-2711

環境緑化(株) 造園業  
〒146-0095 東京都大田区多摩川2-11-20 TEL. 03-3756-6466

(株)シミズ・ビルライフケア 建物リニューアル・ビルマネジメント事業  
〒104-0031 東京都中央区京橋2-10-2 ぬ利彦ビル南館 TEL. 03-6228-6130

第一設備工業(株) 建築設備工事請負  
〒108-0023 東京都港区芝浦4-15-33 芝浦清水ビル4F TEL. 03-5443-5100

(株)テクネット 建設関連技術・技術商品販売  
〒104-0031 東京都中央区京橋2-18-3 宝町清水ビル7F TEL. 03-6271-0416

日本建設(株) 建設工事請負  
〒102-0076 東京都千代田区五番町14 国際中正会館 TEL. 03-3265-3211

日本道路(株) 道路建設および舗装工事  
〒105-0023 東京都港区芝浦1-2-3 シーバンスS館7F TEL. 03-4218-4891

日本ファブテック(株) 鉄骨・橋梁製作請負  
〒108-0023 東京都港区芝浦4-15-33 芝浦清水ビル6F TEL. 03-6705-0221

(株)ビーディーシステム 建築物の設計・監理  
〒104-0031 東京都中央区京橋2-13-11 宝町三清ビル2～4F TEL. 03-3567-8130

(株)フィールドフォー・デザインオフィス インテリアおよびランドスケープの設計・監理業務  
〒100-0011 東京都千代田区内幸町2-2-2 富国生命ビル8F TEL. 03-3539-2881

丸彦渡辺建設(株) 総合建設業、建設工事の測量・設計・製図・監理、不動産に関する事業、運送業  
〒062-8617 北海道札幌市豊平区豊平6条6-5-8 TEL. 011-811-8121

(株)ミルックス 建設資機材販売・リース及び保険代理業  
〒104-0031 東京都中央区京橋2-18-3 宝町清水ビル TEL. 03-3567-7700

#### 開発・不動産関連事業

清水建設不動産投資顧問(株) 投資運用  
〒104-0031 東京都中央区京橋2-17-4 京橋清水ビル2～3F TEL. 03-3528-6815

清水総合開発(株) 開発事業・ビル管理事業・賃貸仲介業  
〒104-0031 東京都中央区京橋2-13-11 宝町三清ビル5～9F TEL. 03-6228-7430

(株)幕張テクノガーデン 不動産業  
〒261-8501 千葉県千葉市美浜区中瀬1-3-B-1 TEL. 043-296-8111

#### サービス関連事業

エヌディーリース・システム(株) 総合リース業、各種資材販売、コンピュータソフトウェアの開発及び販売、事業用機器の販売  
〒105-0023 東京都港区芝浦1-2-3 シーバンスS館7F TEL. 03-4212-6790

エヌディック(株) 保険代理業  
〒105-0023 東京都港区芝浦1-2-3 シーバンスS館7F TEL. 03-4212-3496

シー・エス・ビー・ジャパン(株) 宇宙開発関連の調査・コンサルティング  
〒104-8370 東京都中央区京橋2-16-1 TEL. 03-5579-5185

シミズ・ファイナンス(株) 貸金業  
〒104-0031 東京都中央区京橋2-5-18 京橋創生館3F TEL. 03-3567-3211

スポーツメディア(株) スポーツ施設等の企画・運営  
〒105-0023 東京都港区芝浦1-2-3 シーバンスS館7F TEL. 03-4235-3845

(株)ダイヤビルサービス ビルメンテナンス業(清掃、設備、警備、営繕)  
〒108-0014 東京都港区芝4-11-1 TB田町ビル TEL. 03-3454-2761

(株)トータルオフィスパートナー 清水建設本社屋管理・広報広告・事務代行業・人材派遣事業  
〒104-0031 東京都中央区京橋2-16-1 TEL. 03-3561-1501

プロパティデータバンク(株) 不動産管理クラウドサービス事業  
〒105-0013 東京都港区浜松町1-30-5 浜松町スクエア TEL. 03-5777-3468

## 業績の推移 (連結ベース)

### 建設事業受注高

**15,880** 億円

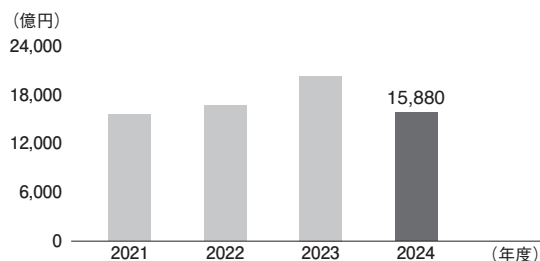

### 総資産・自己資本比率

総資産 **25,237** 億円 自己資本比率 **34.1** %

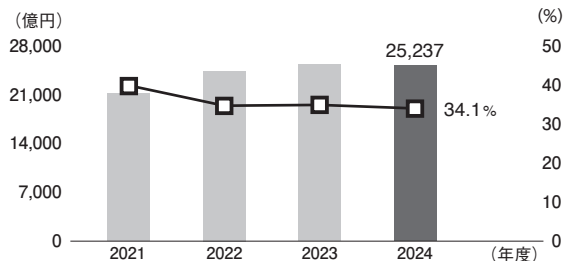

### 売上高

**19,443** 億円

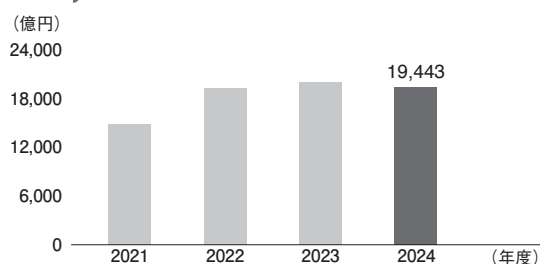

### 純資産

**9,238** 億円

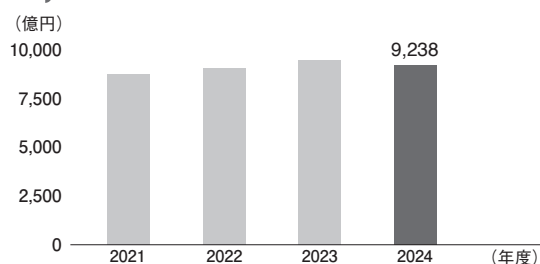

### 経常利益

**716** 億円

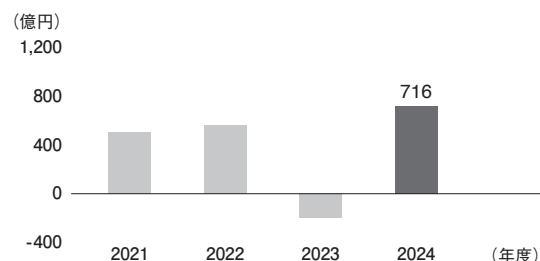

### 有利子負債残高およびD/Eレシオ

有利子負債残高 **5,913** 億円 D/Eレシオ **0.69** 倍

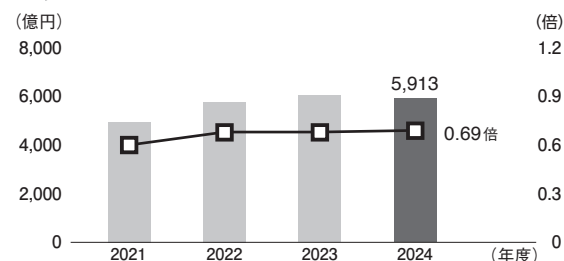

### 親会社株主に帰属する当期純利益・ROE

当期純利益 **660** 億円 ROE **7.6** %

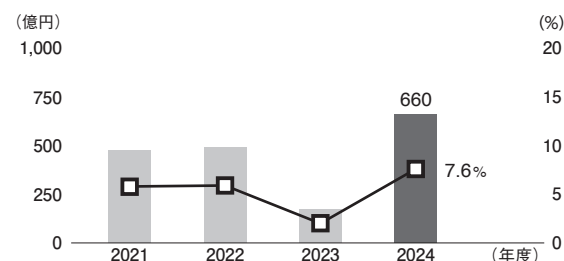

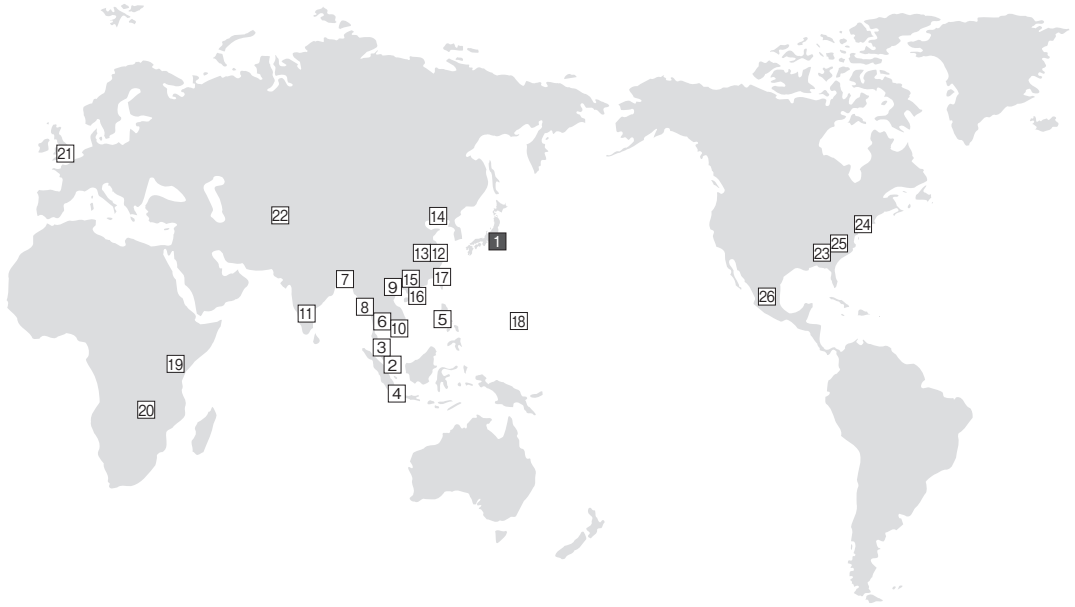

- |            |             |           |           |
|------------|-------------|-----------|-----------|
| 1 東京       | 9 ハノイ       | 17 台北     | 25 シャーロット |
| 2 シンガポール   | 10 ホーチミンシティ | 18 グアム    | 26 ケレタロ   |
| 3 クアラルンプール | 11 ベンガルール   | 19 ナイロビ   |           |
| 4 ジャカルタ    | 12 上海       | 20 ルサカ    |           |
| 5 マニラ      | 13 蘇州       | 21 ロンドン   |           |
| 6 バンコク     | 14 大連       | 22 タシケント  |           |
| 7 ダッカ      | 15 広州       | 23 アトランタ  |           |
| 8 ヤンゴン     | 16 香港       | 24 ニューヨーク |           |

【海外主要関係会社】

- 北 米 シミズ・アメリカ社  
シミズ・ノースアメリカ社  
シミズ・インターナショナルファイナンス (U.S.A.) 社  
シミズ・リアルティ・デベロップメント (U.S.A.) 社  
ペリゴン・インターナショナル社
- アジア シミズ・バンゲンチブタ社  
シミズ・フィリピン社  
タイ・シミズ社  
シミズ・ベトナム社  
清水建設 (中国) 有限公司  
シミズ・インド社  
シミズ・ホンコン社  
シミズ・インベストメント (アジア) 社  
シミズ・インターナショナルキャピタル (シンガポール) 社