



会社概要

子どもたちに誇れるしごとを。

SHIMIZU CORPORATION 
清水建設

会社概要

創業 1804年

資本金 74,365百万円
(2024年3月31日現在)

連結売上高 2,005,518百万円
(2024年3月期)

総従業員数 10,949人
(2024年3月31日現在)

公的資格免許取得者

博士:166人

技術士:816人

一級建築士:2,050人

一級土木施工管理技士:1,444人

連結従業員数は20,515人

事業内容

1. 建築、土木、機器装置等建設工事の請負
2. 建設工事に関する調査、企画、研究、評価、診断、地質調査、測量、設計、監理、マネジメント及びコンサルティング業務
3. 地域開発、都市開発、海洋開発、宇宙開発、資源エネルギー開発及び環境整備等に関する調査、企画、設計、監理、マネジメント及びコンサルティング業務
4. 不動産の売買、賃貸、仲介、管理、鑑定及びコンサルティング業務
5. 住宅等建物の建設、販売、賃貸及び管理並びに土地の造成及び販売
6. 金融商品取引法に基づく第二種金融商品取引業及び投資助言・代理業並びに不動産特定共同事業法に基づく事業
7. 庁舎、教育・文化施設、医療・社会福祉施設、道路、港湾、空港、公園、上下水道その他の公共施設等並びにこれらに準じる施設の企画、建設、保有、維持管理及び運営
8. 発電及び電気、熱等エネルギーの供給事業、温室効果ガス排出権の取引に関する事業及びこれらに関するコンサルティング業務
9. 農産物の栽培、林業、魚介類の養殖、これらの生産物の加工、販売及び関連施設の運営並びにこれらに関するコンサルティング業務
10. 土壌の調査・浄化工事の請負、廃棄物の収集、処理、処分、再利用事業及びこれらに関するコンサルティング業務
11. 情報通信システム、ビル管理システム等の設計、施工、販売、賃貸、管理及びコンサルティング業務
12. 建物・設備・機器装置の保守管理、警備及び清掃業務
13. 建設機械、機器、機械装置、建設用コンクリート製品、建設用資材、建築用木工品、家具、室内装飾品、木製品の設計、製造、販売、賃貸、仲介
14. 自動車及び事務・通信機器の販売、賃貸
15. 工業所有権、著作権、ノウハウ、コンピューターを利用したソフトウェアの取得、実施許諾及び販売
16. スポーツ施設、遊園地、ホテル、レストラン、保養所等の経営及びコンサルティング業務
17. 薬品、診療材料、医療用機械器具の販売並びに老人介護サービス付施設の経営及びコンサルティング業務並びに在宅介護サービス事業
18. 広告、出版、印刷、映像等の情報媒体の企画、制作及び販売並びに催事の企画、運営及びコンサルティング業務
19. 陸上運送事業及び倉庫、配送センターの経営
20. 損害保険代理業、生命保険募集業、旅行業及び労働者派遣業
21. 金銭の貸付、債務の保証、債権買取等の金融業務
22. 前各号に関連する事業への出資及び株式投資
23. 前各号に関する国外における事業
24. 前各号に附帯関連する一切の事業

取締役・執行役員・監査役 (2024年6月27日現在)

取締役

代表取締役会長	宮本 洋一	代表取締役	東 佳樹
代表取締役社長	井上 和幸	取締役	清水 規昭
代表取締役副社長	池田 謙太郎	取締役	岩本 保
取締役副社長	関口 猛	取締役	川田 順一
代表取締役副社長	新村 達也	取締役	田村 真由美
		取締役	定塚 由美子

(注)代表取締役社長 井上和幸、代表取締役副社長 池田謙太郎、取締役副社長 関口猛、代表取締役副社長 新村達也、代表取締役 東佳樹は、執行役員を兼務しています。取締役 清水規昭は、非業務執行取締役で、指名報酬委員会委員長です。取締役 岩本保、同 川田順一、同 田村真由美、同 定塚由美子は、社外取締役です。

執行役員

社長執行役員	井上 和幸	執行役員	大橋 成基
副社長執行役員	池田 謙太郎	執行役員	竹中 康博
副社長執行役員	関口 猛	執行役員	掛川 秀史
副社長執行役員	新村 達也	執行役員	湯原 克佳
副社長執行役員	堤 義人	執行役員	アメッド モヒ
副社長執行役員	大西 正修	執行役員	山田 安秀
専務執行役員	東 佳樹	執行役員	大西 直巳
専務執行役員	羽田 宇男	執行役員	岩垣 尚樹
専務執行役員	山下 浩一	執行役員	山口 充穂
専務執行役員	山崎 明	執行役員	沖 和之
専務執行役員	清水 康次郎	執行役員	松本 茂
専務執行役員	齊藤 武文	執行役員	青木 徹
専務執行役員	横山 秀雄	執行役員	小林 義郎
常務執行役員	森井 満男	執行役員	菊地 延吉
常務執行役員	末永 俊英	執行役員	佐藤 和美
常務執行役員	原田 知明	執行役員	中川 収
常務執行役員	加藤 和彦	執行役員	中川 健太郎
常務執行役員	坂尾 彰信	執行役員	岡 俊左
常務執行役員	藤田 仁	執行役員	宮田 和
常務執行役員	大迫 一也	執行役員	富永 秀行
常務執行役員	金子 美香	執行役員	清水 優
常務執行役員	鷲見 晴彦	執行役員	新聞 英一
常務執行役員	野田 徹	執行役員	四元 浩成
常務執行役員	藤本 裕之	執行役員	川崎 隆行
常務執行役員	伊藤 卓也	執行役員	角野 淳一郎
常務執行役員	瀧口 新市		
常務執行役員	中原 俊之		

監査役

監査役(常勤)	渡邊 英人	監査役(非常勤)	石川 薫
監査役(常勤)	小林 寛	監査役(非常勤)	池永 肇恵
		監査役(非常勤)	四方 光

(注)監査役 石川薫、同 池永肇恵、同 四方光は、社外監査役です。

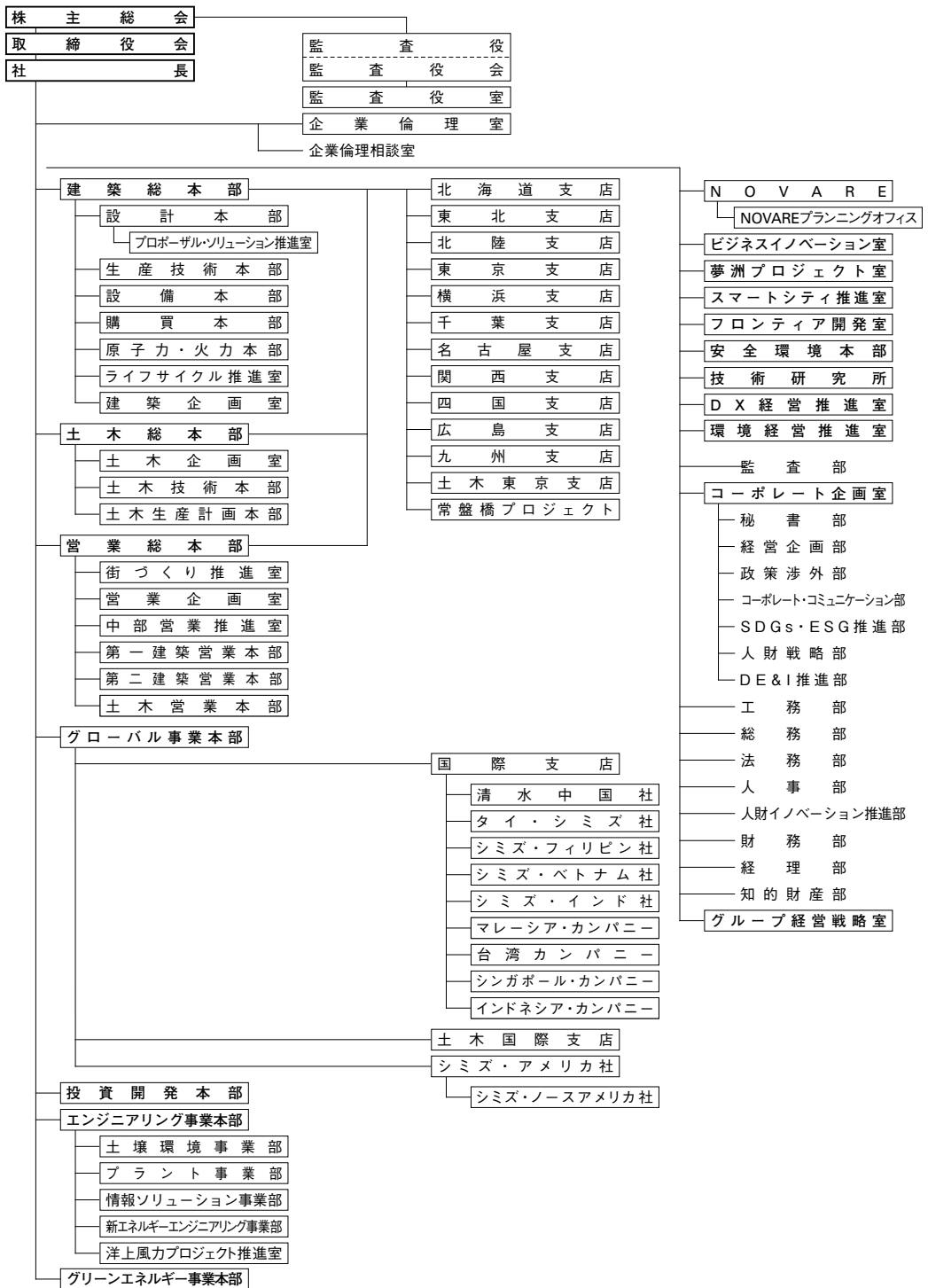

本社

東京都中央区京橋2-16-1 〒104-8370
TEL. 03-3561-1111
<https://www.shimz.co.jp/>

建築総本部

東京都中央区京橋2-16-1 〒104-8370
TEL. 03-3561-3100

土木総本部

東京都中央区京橋2-16-1 〒104-8370
TEL. 03-3561-1111

営業総本部

東京都中央区京橋2-16-1 〒104-8370
TEL. 03-3561-1111

北海道支店

札幌市中央区北1条西2-1
札幌時計台ビル13階 〒060-8617
TEL. 011-214-3511

函館営業所

函館市五稜郭町33-1
五稜郭フコク生命ビル6階 〒040-0001
TEL. 0138-30-8811

苫小牧営業所

苫小牧市栄町3-6-12
大東栄町ビル2階 〒053-0017
TEL. 0144-38-1800

旭川営業所

旭川市四条通8-1703-12
日本生命旭川四条通ビル2階 〒070-0034
TEL. 0166-24-4131

帯広営業所

帯広市大通南10-8
帯広フコク生命ビル5階 〒080-0010
TEL. 0155-22-7167

釧路営業所

釧路市花園町1-10 〒085-0038
TEL. 0154-23-7491

東北支店

仙台市青葉区木町通1-4-7 〒980-0801
TEL. 022-267-9111

福島営業所

郡山市桑野2-3-18 E-3 〒963-8025
TEL. 024-922-2203

いわき営業所

いわき市平字大町7-1
平セントラルビル5階 〒970-8026
TEL. 0246-25-4655

山形営業所

山形市十日町1-3-41
十日町中村ビル 〒990-0031
TEL. 023-631-7211

秋田営業所

秋田市旭北錦町39-1 〒010-0923
TEL. 018-863-4717

盛岡営業所

盛岡市中央通3-4-7 〒020-0021
TEL. 019-651-4264

青森営業所

青森市長島4-23-8 〒030-0861
TEL. 017-722-3666

八戸営業所

八戸市吹上3-3-21 〒031-0003
TEL. 0178-43-5052

北陸支店

金沢市玉川町5-15 〒920-0863
TEL. 076-220-5555

福井営業所

福井市順化1-8-22 〒910-0023
TEL. 0776-23-1223

敦賀営業所

敦賀市蒔生野96-15 〒914-0141
TEL. 0770-22-3920

富山営業所

富山市桜町2-3-9 〒930-0003
TEL. 076-432-0191

新潟営業所

新潟市中央区八千代2-4-8 〒950-0909
TEL. 025-245-8531

長岡営業所

長岡市中島3-5-12 〒940-0094
TEL. 0258-35-0671

東京支店

東京都中央区京橋2-16-1-14 〒104-8370
TEL. 03-3561-3700

西東京営業所

立川市曙町2-7-16
鈴春ビル7階 〒190-0012
TEL. 042-525-2571

埼玉営業所

さいたま市大宮区錦町682-2
大宮情報文化センター(JACK大宮)2階 〒330-0853
TEL. 048-783-3905

茨城営業所

水戸市城南2-1-22 〒310-0803
TEL. 029-224-2801

土浦営業所

土浦市田中3-9-31 〒300-0048
TEL. 029-821-8918

栃木営業所

宇都宮市東宿郷2-2-1
ビッグ・ピースクエア3階 〒321-0953
TEL. 028-636-2221

群馬営業所

高崎市栄町14-5内掘ビル5階 〒370-0841
TEL. 027-327-5366

太田営業所

太田市飯田町1005-2
太田東京海上日動ビルディング2階 〒373-0851
TEL. 0276-46-7280

長野営業所

長野市南石堂町1277
長栄第2ビル7階 〒380-0824
TEL. 026-226-0181

松本営業所

松本市深志1-2-11
昭和ビル8階 〒390-0815
TEL. 0263-32-2804

山梨営業所

甲府市丸の内2-30-2
甲府第一生命ビル3階 〒400-0031
TEL. 055-222-7117

横浜支店

横浜市中区吉田町65 〒231-0041
TEL. 045-261-3981

川崎営業所

川崎市川崎区砂子1-1-14
JTB川崎共同ビル8階 〒210-0006
TEL. 044-244-8550

湘南営業所

藤沢市南藤沢5-9
朝日生命藤沢ビル9階 〒251-0055
TEL. 0466-28-9229

県央営業所

海老名市中央2-9-50
海老名プライムタワー14階 〒243-0432
TEL. 046-232-7558

千葉支店

千葉市中央区富士見2-11-1
日土地千葉ビル 〒260-0015
TEL. 043-227-0231

東葛営業所

松戸市本町1-5
MKビル6階 〒271-0091
TEL. 047-361-1288

名古屋支店

名古屋市中区丸の内1-16-15
名古屋シミズ富国生命ビル 〒460-8580
TEL. 052-201-7611

三河営業所

刈谷市八軒町1-38-1 〒448-0021
TEL. 0566-21-1735

豊田営業所

豊田市山之手8-136 〒471-0833
TEL. 0565-28-1564

豊橋営業所

豊橋市前田町2-14-13 〒440-0814
TEL. 0532-55-6711

一宮営業所

一宮市白旗通4-30-3 〒491-0879
TEL. 0586-72-0111

静岡営業所

静岡市葵区御幸町5-9
静岡フコク生命ビル3階 〒420-0857
TEL. 054-254-4591

浜松営業所

浜松市中区中央1-2-1
イーステージ浜松オフィス4階 〒430-0929
TEL. 053-454-2371

三島営業所

三島市寿町2-10 〒411-0039
TEL. 055-981-4800

岐阜営業所

岐阜市明徳町10
杉山ビル2階 〒500-8813
TEL. 058-262-8105

三重営業所

津市羽所町375
百五明治安田ビル6階 〒514-0009
TEL. 059-227-5231

四日市営業所

四日市市九の城町6-15
GOKOビル2階 〒510-0072
TEL. 059-354-9331

関西支店

大阪市中央区本町3-5-7
御堂筋本町ビル 〒541-8520
TEL. 06-6263-2800

堺営業所

堺市堺区宿院町西1-1-3
堺フェニックスビル4階 〒590-0958
TEL. 072-229-4414

滋賀営業所

大津市京町4-3-33
京都新聞滋賀プレスビル4階 〒520-0044
TEL. 077-522-4461

京都営業所

京都市中京区河原町通二条下る
一之船入町384
ヤサカ河原町ビル5階 〒604-0924
TEL. 075-212-0520

奈良営業所

奈良市大宮町7-1-33
奈良センタービル3階 〒630-8115
TEL. 0742-34-1510

和歌山営業所

和歌山市三木町中ノ丁15
和歌山フコク生命ビル3階 〒640-8106
TEL. 073-431-0395

神戸営業所

神戸市中央区磯上通4-1-13
神戸磯上ビル 〒651-0086
TEL. 078-262-8011

姫路営業所

姫路市南畝町2-53
ネオフィス姫路南7階 〒670-0961
TEL. 079-282-1037

四国支店

高松市寿町2-4-5 〒760-8533
TEL. 087-811-1804

愛媛営業所

松山市本町3-2-1
ブレッサ松山3階 〒790-0811
TEL. 089-941-3915

徳島営業所

徳島市南昭和町1-15-1
豊千ビル2階 〒770-0944
TEL. 088-654-2141

高知営業所

高知市本町4-1-8
高知フコク生命ビル3階 〒780-0870
TEL. 088-872-6126

広島支店

広島市中区上八丁堀8-2 〒730-8535
TEL. 082-225-4611

呉営業所

呉市三条4-2-9 〒737-0821
TEL. 0823-22-1255

松江営業所

松江市内中原町122-14 〒690-0873
TEL. 0852-21-4965

岡山営業所

岡山市北区表町1-6-20
岡山フコク生命表町ビル2階 〒700-0822
TEL. 086-223-8191

福山営業所

福山市延広町8-21
福山フコク生命ビル4階 〒720-0064
TEL. 084-922-5287

徳山営業所

周南市野上町2-19-2 〒745-0042
TEL. 0834-31-1300

下関営業所

下関市幸町3-10 〒750-0001
TEL. 083-223-6271

九州支店

福岡市中央区渡辺通 3-6-11
福岡フコク生命ビル 〒810-8607
TEL. 092-716-2002

北九州営業所

北九州市小倉北区魚町3-5-5
ビジア小倉6階 〒802-0006
TEL. 093-521-6431

佐賀・久留米営業所

佐賀市神野東4-12-41 〒840-0804
TEL. 0952-30-7181

長崎営業所

長崎市恵美須町2-3
長崎フコク生命ビル4階 〒850-0056
TEL. 095-822-4188

熊本営業所

熊本市中央区迎町2-2-1 〒860-0817
TEL. 096-371-3344

大分営業所

大分市都町1-1-21
大分フコク生命ビル3階 〒870-0034
TEL. 097-534-6320

宮崎営業所

宮崎市橘通東4-6-30
朝日生命宮崎第2ビル8階 〒880-0805
TEL. 0985-26-2001

鹿児島営業所

鹿児島市中央町13-1
熊本ファミリー不動産鹿児島ビル4階 〒890-0053
TEL. 099-255-4065

沖縄営業所

那覇市久茂地2-14-3
朝日生命ビル3階 〒900-0015
TEL. 098-866-1740

土木東京支店

東京都中央区京橋2-16-1-10 〒104-8370
TEL. 03-3561-3800

横浜土木営業所

横浜市中区吉田町65-7 〒231-0041
TEL. 045-253-2280

千葉土木営業所

千葉市中央区富士見2-11-1
日土地千葉ビル8階 〒260-0015
TEL. 043-227-8466

北関東土木営業所

さいたま市大宮区桜木町4-333-13
大同生命さいたま大宮ビル15階 〒330-0854
TEL. 048-662-9830

甲信土木営業所

長野市南石堂町1293
長野南石堂ビル8階 〒380-0824
TEL. 026-462-3140

グローバル事業本部**国際支店****土木国際支店**

東京都中央区京橋2-16-1 〒104-8370
TEL. 03-3561-1111

投資開発本部

東京都中央区京橋2-16-1 〒104-8370
TEL. 03-3561-1319

エンジニアリング事業本部

東京都中央区京橋2-16-1 〒104-8370
TEL. 03-3561-4301

グリーンエネルギー事業本部

東京都中央区京橋2-16-1 〒104-8370
TEL. 03-3561-2233

NOVARE

東京都江東区潮見2-8-20 〒135-0052

技術研究所

東京都江東区越中島3-4-17 〒135-8530
TEL. 03-3820-5504

建設関連事業

(株)エスシー・プレコン プレキャストコンクリート製品の製造・販売・工事
〒270-0128 千葉県流山市おおたかの森西3-440 TEL. 04-7158-6531

(株)エスシー・マシーナリ 建設機械のレンタル
〒246-0002 神奈川県横浜市瀬谷区北町25-9 TEL. 045-924-2711

環境緑化(株) 造園業
〒146-0095 東京都大田区多摩川2-11-20 TEL. 03-3756-6466

(株)シミズ・ビルライフケア 建物リニューアル・ビルマネジメント事業
〒104-0031 東京都中央区京橋2-10-2 ぬ利彦ビル南館 TEL. 03-6228-6130

第一設備工業(株) 建築設備工事請負
〒108-0023 東京都港区芝浦4-15-33 芝浦清水ビル4F TEL. 03-5443-5100

(株)テクネット 建設関連技術・技術商品販売
〒104-0031 東京都中央区京橋2-18-3 宝町清水ビル7F TEL. 03-6271-0416

日本建設(株) 建設工事請負
〒102-0076 東京都千代田区五番町14 国際中正会館 TEL. 03-3265-3211

日本道路(株) 道路建設および舗装工事
〒105-0023 東京都港区芝浦1-2-3 シーバンスS館7F TEL. 03-4218-4891

日本ファブテック(株) 鉄骨・橋梁製作請負
〒108-0023 東京都港区芝浦4-15-33 芝浦清水ビル6F TEL. 03-6705-0221

(株)ビーディーシステム 建築物の設計・監理
〒104-0031 東京都中央区京橋2-13-11 宝町三清ビル2~4F TEL. 03-3567-8130

(株)フィールドフォー・デザインオフィス インテリアおよびランドスケープの設計・監理業務
〒100-0011 東京都千代田区内幸町2-2-2 富国生命ビル8F TEL. 03-3539-2881

丸彦渡辺建設(株) 総合建設業、建設工事の測量・設計・製図・監理、不動産に関する事業、運送業
〒062-8617 北海道札幌市豊平区豊平6条6-5-8 TEL. 011-811-8121

(株)ミルックス 建設資機材販売・リース及び保険代理業
〒104-0031 東京都中央区京橋2-18-3 宝町清水ビル TEL. 03-3567-7700

開発・不動産関連事業

清水建設不動産投資顧問(株) 投資運用
〒104-0031 東京都中央区京橋2-17-4 京橋清水ビル2~3F TEL. 03-3528-6815

清水総合開発(株) 開発事業・ビル管理事業・賃貸仲介業
〒104-0031 東京都中央区京橋2-13-11 宝町三清ビル6~9F TEL. 03-6228-7430

(株)幕張テクノガーデン 不動産業
〒261-8501 千葉県千葉市美浜区中瀬1-3-B-1 TEL. 043-296-8111

サービス関連事業

エヌディーリース・システム(株) 総合リース業、各種資材販売、コンピュータソフトウェアの開発及び販売、事業用機器の販売
〒105-0023 東京都港区芝浦1-2-3 シーバンスS館7F TEL. 03-4212-6790

エヌディック(株) 保険代理業
〒105-0023 東京都港区芝浦1-2-3 シーバンスS館7F TEL. 03-4212-3496

シー・エス・ビー・ジャパン(株) 宇宙開発関連の調査・コンサルティング
〒104-8370 東京都中央区京橋2-16-1 TEL. 03-5579-5185

シミズ・ファイナンス(株) 貸金業
〒104-0031 東京都中央区京橋2-5-18 京橋創生館3F TEL. 03-3567-3211

スポーツメディア(株) スポーツ施設等の企画・運営
〒105-0023 東京都港区芝浦1-2-3 シーバンスS館7F TEL. 03-4235-3845

(株)ダイヤビルサービス ビルメンテナンス業(清掃、設備、警備、営繕)
〒108-0014 東京都港区芝4-11-1 TB田町ビル TEL. 03-3454-2761

(株)トータルオフィスパートナー 清水建設本社屋管理・広報広告・事務代行業・人材派遣事業
〒104-0031 東京都中央区京橋2-16-1 TEL. 03-3561-1501

プロパティデータバンク(株) 不動産管理クラウドサービス事業
〒105-0013 東京都港区浜松町1-30-5 浜松町スクエア TEL. 03-5777-3468

業績の推移

●建設事業受注高の推移 (単位：億円)

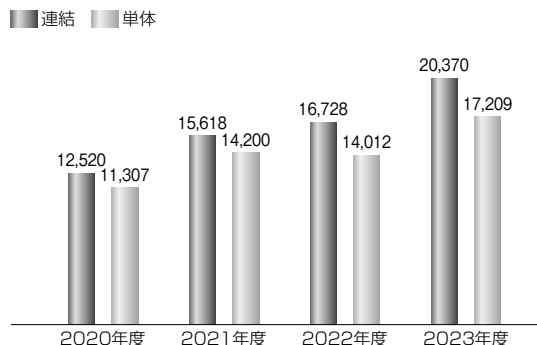

●売上高の推移 (単位：億円)

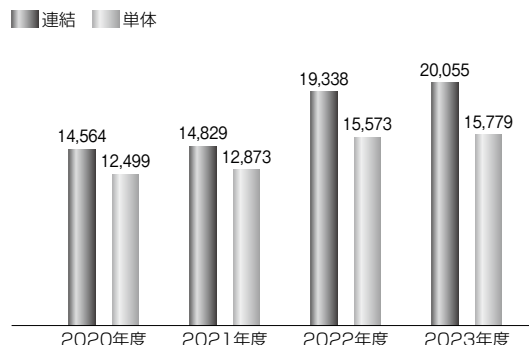

●当期純利益の推移 (単位：億円)

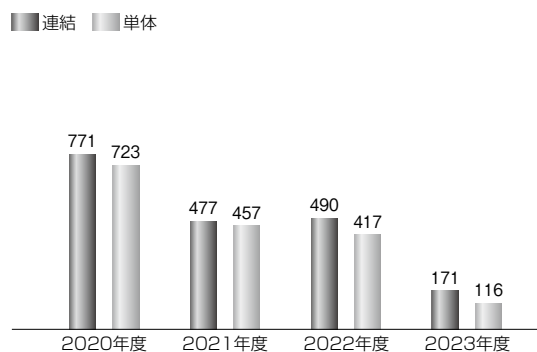

※連結は、「親会社株主に帰属する当期純利益」の金額

●総資産の推移 (単位：億円)

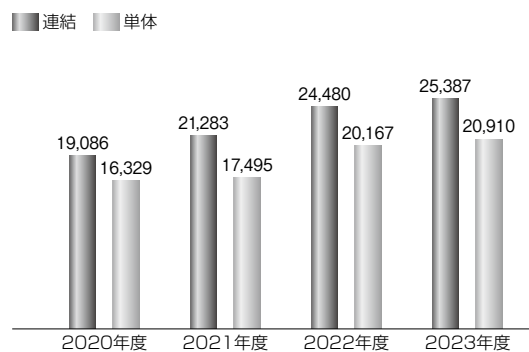

●純資産の推移 (単位：億円)

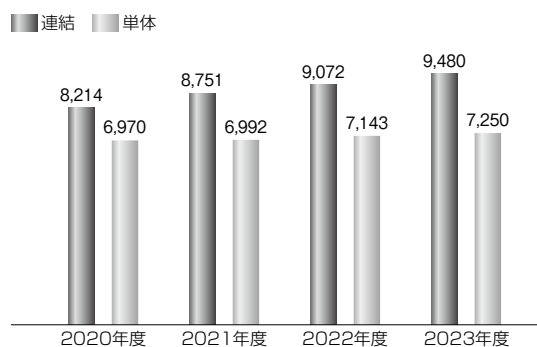

●有利子負債残高の推移 (単位：億円)

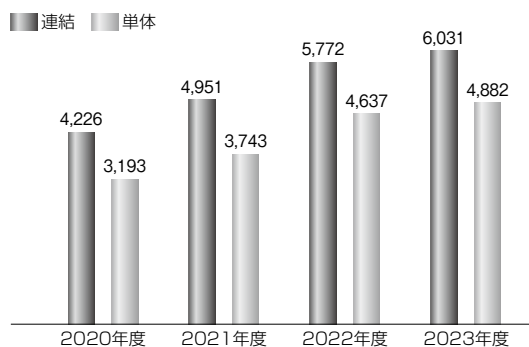

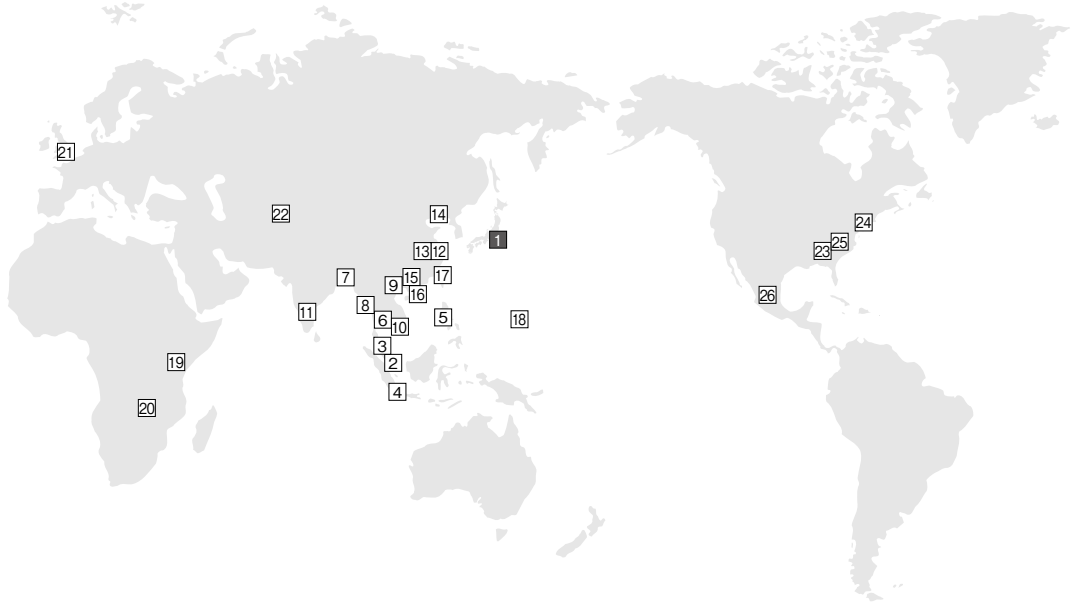

- | | | | |
|------------|-------------|------------|-----------|
| 1 東京 | 9 ハノイ | 17 台北 | 25 シャーロット |
| 2 シンガポール | 10 ホーチミンシティ | 18 グアム | 26 ケレタロ |
| 3 クアラルンプール | 11 ベンガルール | 19 ナイロビ | |
| 4 ジャカルタ | 12 上海 | 20 コッパーベルト | |
| 5 マニラ | 13 蘇州 | 21 ロンドン | |
| 6 バンコク | 14 大連 | 22 タシケント | |
| 7 ダッカ | 15 広州 | 23 アトランタ | |
| 8 ヤンゴン | 16 香港 | 24 ニューヨーク | |

【海外主要関係会社】

- 北 米 シミズ・アメリカ社
シミズ・ノースアメリカ社
シミズ・インターナショナルファイナンス (U.S.A.) 社
- アジア シミズ・バンゲンチブタ社
シミズ・フィリピン社
タイ・シミズ社
シミズ・ベトナム社
清水建設 (中国) 有限公司
シミズ・インド社
シミズ・インベストメント (アジア) 社
シミズ・インターナショナルキャピタル (シンガポール) 社