



## 会社概要

子どもたちに誇れるしごとを。

SHIMIZU CORPORATION   
**清水建設**

会社概要

創業	1804年
資本金	74,365百万円 (2020年4月1日現在)
売上高	1,417,604百万円(単体) (2020年3月期)
総従業員数	10,384人 公的資格免許取得者 博士:165人 技術士:789人 一級建築士:2,051人 一級土木施工管理技士:1,461人 (2020年3月31日現在)

事業内容

1. 建築, 土木, 機器装置等建設工事の請負
2. 建設工事に関する調査, 企画, 研究, 評価, 診断, 地質調査, 測量, 設計, 監理, マネジメント及びコンサルティング業務
3. 地域開発, 都市開発, 海洋開発, 宇宙開発, 資源エネルギー開発及び環境整備等に関する調査, 企画, 設計, 監理, マネジメント及びコンサルティング業務
4. 不動産の売買, 賃貸, 仲介, 管理, 鑑定及びコンサルティング業務
5. 住宅等建物の建設, 販売, 賃貸及び管理並びに土地の造成及び販売
6. 金融商品取引法に基づく第二種金融商品取引業及び投資助言・代理業並びに不動産特定共同事業法に基づく事業
7. 庁舎, 教育・文化施設, 医療・社会福祉施設, 道路, 港湾, 空港, 公園, 上下水道その他の公共施設等並びにこれらに準じる施設の企画, 建設, 保有, 維持管理及び運営
8. 発電及び電気, 熱等エネルギーの供給事業, 温室効果ガス排出権の取引に関する事業及びこれらに関するコンサルティング業務
9. 農産物の栽培, 林業, 魚介類の養殖, これらの生産物の加工, 販売及び関連施設の運営並びにこれらに関するコンサルティング業務
10. 土壌の調査・浄化工事の請負, 廃棄物の収集, 処理, 処分, 再利用事業及びこれらに関するコンサルティング業務
11. 情報通信システム, ビル管理システム等の設計, 施工, 販売, 賃貸, 管理及びコンサルティング業務
12. 建物・設備・機器装置の保守管理, 警備及び清掃業務
13. 建設機械, 建設用コンクリート製品, 建築用木工品, 家具, 室内装飾品, 木製品の設計, 製造, 販売, 賃貸, 仲介及び建設用資材の販売, 賃貸, 仲介
14. 工業所有権, 著作権, ノウハウ, コンピューターを利用したソフトウェアの取得, 実施許諾及び販売
15. スポーツ施設, ホテル, レストラン, 保養所等の経営及びコンサルティング業務
16. 薬品, 診療材料, 医療用機械器具の販売並びに老人介護サービス付施設の経営及びコンサルティング業務並びに在宅介護サービス事業
17. 広告, 出版, 印刷, 映像等の情報媒体の企画, 制作及び販売並びに催事の企画, 運営及びコンサルティング業務
18. 陸上運送事業及び倉庫, 配送センターの経営
19. 損害保険代理業, 生命保険募集業, 旅行業及び労働者派遣業
20. 金銭の貸付, 債務の保証, 債権買取等の金融業務
21. 前各号に関する国外における事業
22. 前各号に附帯関連する一切の事業

取締役・執行役員・監査役 (2020年6月26日現在)

取締役

代表取締役会長	宮本 洋一	取締役	藤村 広志
代表取締役社長	井上 和幸	取締役	半田 公男
代表取締役副社長	今木 繁行	取締役	清水 基昭
代表取締役副社長	山地 徹	取締役	岩本 保
代表取締役	山中 庸彦	取締役	村上 文
		取締役	田村真由美

(注) 代表取締役社長 井上和幸、代表取締役副社長 今木繁行、同 山地徹、代表取締役 山中庸彦、取締役 藤村広志、同 半田公男は、執行役員を兼務しています。  
取締役 岩本保、同 村上文 及び 同 田村真由美は、社外取締役です。

執行役員

社長執行役員	井上 和幸	執行役員	新村 達也
副社長執行役員	今木 繁行	執行役員	牛頭 豊
副社長執行役員	山地 徹	執行役員	齊藤 武文
副社長執行役員	池田 耕二	執行役員	中川 収
専務執行役員	山中 庸彦	執行役員	清水康次郎
専務執行役員	石川 裕	執行役員	山下 浩一
専務執行役員	石水 功一	執行役員	末永 俊英
専務執行役員	藤村 広志	執行役員	田頭 能成
専務執行役員	波岡 滋	執行役員	原田 知明
専務執行役員	半田 公男	執行役員	三木 正道
専務執行役員	印藤 正裕	執行役員	山田 安秀
常務執行役員	堤 義人	執行役員	兵藤 政和
常務執行役員	池田謙太郎	執行役員	加藤 和彦
常務執行役員	三澤 正俊	執行役員	大園 健一
常務執行役員	大西 正修	執行役員	鷺見 晴彦
常務執行役員	北 直紀	執行役員	水野 哲
常務執行役員	谷口 寛明	執行役員	榊間 隆之
常務執行役員	瀧口 新市	執行役員	辻 俊一
常務執行役員	城田 敬久	執行役員	樋口 義弘
常務執行役員	山崎 明	執行役員	松橋 貞雄
常務執行役員	長田 淳	執行役員	古矢 徹
常務執行役員	関口 猛	執行役員	大迫 一也
常務執行役員	桑原 泰秀	執行役員	横山 秀雄
常務執行役員	森井 満男	執行役員	藤田 仁
常務執行役員	東 佳樹		
常務執行役員	羽田 宇男		

監査役

監査役(常勤)	渡邊 英人	監査役(非常勤)	西川 徹矢
監査役(常勤)	松岡 功一	監査役(非常勤)	石川 薫
監査役(常勤)	金子 初仁		

(注) 監査役 金子初仁、同 西川徹矢 及び 同 石川薫は、社外監査役です。

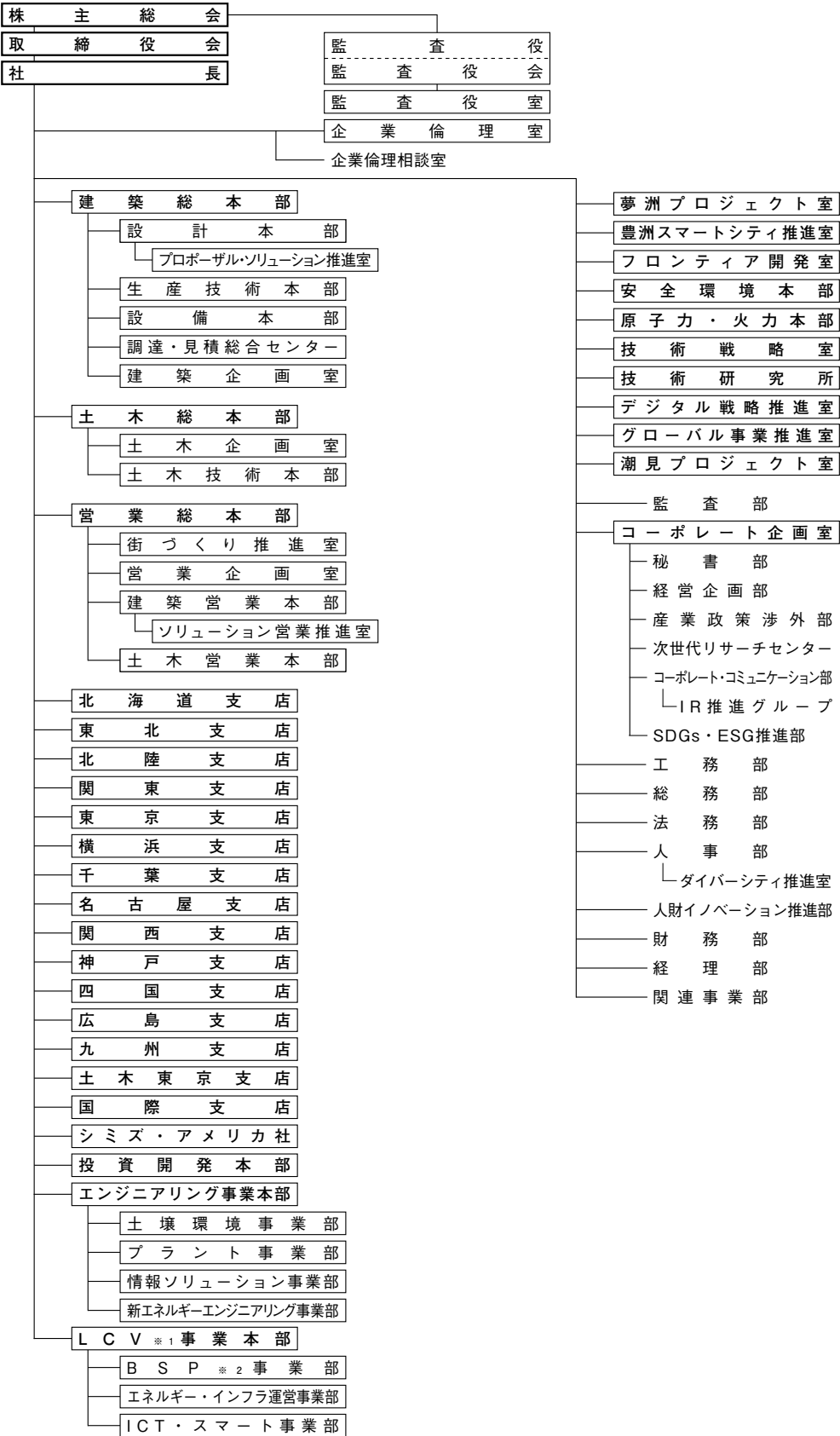

※1 Life Cycle Valuation  
※2 Building Service Provider

**本社**  
 東京都中央区京橋2-16-1 〒104-8370  
 TEL. 03-3561-1111  
<https://www.shimz.co.jp/>

**【国 内】**  
**建築総本部**  
 東京都中央区京橋2-16-1 〒104-8370  
 TEL. 03-3561-3100

**土木総本部**  
 東京都中央区京橋2-16-1 〒104-8370  
 TEL. 03-3561-1111

**営業総本部**  
 東京都中央区京橋2-16-1 〒104-8370  
 TEL. 03-3561-1111

**北海道支店**  
 札幌市中央区北1条西 2-1  
 札幌時計台ビル13階 〒060-8617  
 TEL. 011-214-3511

**函館営業所**  
 函館市五稜郭町33-1  
 五稜郭フコク生命ビル6階 〒040-0001  
 TEL. 0138-30-8811

**苫小牧営業所**  
 苫小牧市栄町3-6-12  
 大東栄町ビル2階 〒053-0017  
 TEL. 0144-38-1800

**旭川営業所**  
 旭川市四条通8-1703-12  
 日本生命旭川四条通ビル2階 〒070-0034  
 TEL. 0166-24-4131

**帯広営業所**  
 帯広市大通南10-8  
 帯広フコク生命ビル5階 〒080-0010  
 TEL. 0155-22-7167

**釧路営業所**  
 釧路市花園町1-10 〒085-0038  
 TEL. 0154-23-7491

**東北支店**  
 仙台市青葉区木町通1-3-26 〒980-0801  
 TEL. 022-267-9111

**福島営業所**  
 郡山市島2-44-28 〒963-8034  
 TEL. 024-922-2203

**いわき営業所**  
 いわき市平字大町7-1  
 平セントラルビル5階 〒970-8026  
 TEL. 0246-25-4655

**山形営業所**  
 山形市十日町1-3-41  
 十日町中村ビル 〒990-0031  
 TEL. 023-631-7211

**秋田営業所**  
 秋田市旭北錦町39-1 〒010-0923  
 TEL. 018-863-4717

**盛岡営業所**  
 盛岡市中央通3-4-7 〒020-0021  
 TEL. 019-651-4264

**青森営業所**  
 青森市長島4-23-8 〒030-0861  
 TEL. 017-722-3666

**八戸営業所**  
 八戸市吹上3-3-21 〒031-0003  
 TEL. 0178-43-5052

**北陸支店**  
**【本館】**  
 金沢市南町4-55  
 WAKITA金沢ビル6階～8階 〒920-0919  
**【別館】**  
 金沢市南町 2-1  
 北國新聞会館11階 〒920-0919  
 TEL. 076-220-5555

**福井営業所**  
 福井市順化1-8-22 〒910-0023  
 TEL. 0776-23-1223

**敦賀営業所**  
 敦賀市荻生野96-15 〒914-0141  
 TEL. 0770-22-3920

**富山営業所**  
 富山市桜町2-3-9 〒930-0003  
 TEL. 076-432-0191

**新潟営業所**  
 新潟市中央区八千代2-4-8 〒950-0909  
 TEL. 025-245-8531

**長岡営業所**  
 長岡市中島3-5-12 〒940-0094  
 TEL. 0258-35-0671

**関東支店**  
 さいたま市大宮区錦町 682-2  
 大宮情報文化センター(JACK大宮)  
 〒330-0853  
 TEL. 048-631-3311

**埼玉営業所**  
 さいたま市浦和区高砂 1-1-1  
 朝日生命浦和ビル1階 〒330-0063  
 TEL. 048-822-0151

**熊谷営業所**  
 熊谷市筑波3-4  
 朝日八十二ビル3階 〒360-0037  
 TEL. 048-525-0301

**川越営業所**  
 川越市脇田本町 17-5  
 三井住友海上川越ビル3階 〒350-1123  
 TEL. 049-238-2055

**茨城営業所**  
 水戸市城南2-1-22 〒310-0803  
 TEL. 029-224-2801

**鹿島営業所**  
 鹿嶋市宮中240-3 〒314-0031  
 TEL. 0299-82-0239

**土浦営業所**  
 土浦市田中3-9-31 〒300-0048  
 TEL. 029-821-8918

**栃木営業所**  
 宇都宮市東宿郷2-2-1  
 ビッグ・ブースクエア3階 〒321-0953  
 TEL. 028-636-2221

**群馬営業所**  
 高崎市栄町14-5内掘ビル5階 〒370-0841  
 TEL. 027-327-5366

**太田営業所**  
 太田市飯田町1005-2  
 太田東京海上日動ビルディング2階 〒373-0851  
 TEL. 0276-46-7280

**長野営業所**  
 長野市南石堂町1277  
 長栄第2ビル7階 〒380-0824  
 TEL. 026-226-0181

**松本営業所**  
 松本市深志1-2-11  
 昭和ビル8階 〒390-0815  
 TEL. 0263-32-2804

**山梨営業所**  
 甲府市丸の内2-30-2  
 甲府第一生命ビル3階 〒400-0031  
 TEL. 055-222-7117

**東京支店**  
 東京都中央区京橋2-16-1-14 〒104-8370  
 TEL. 03-3561-3700

**西東京営業所**  
 立川市曙町2-7-16  
 鈴春ビル7階 〒190-0012  
 TEL. 042-525-2571

**日本橋中央営業所**  
 中央区日本橋室町1-6-2  
 日本橋室町162ビル5階 〒103-0022  
 TEL. 03-3516-3570

**横浜支店**  
 横浜市中区吉田町65 〒231-0041  
 TEL. 045-261-3981

**川崎営業所**  
 川崎市川崎区砂子1-1-14  
 JTB川崎共同ビル8階 〒210-0006  
 TEL. 044-244-8550

**湘南営業所**  
 藤沢市南藤沢5-9  
 朝日生命藤沢ビル9階 〒251-0055  
 TEL. 0466-28-9229

**県央営業所**  
 海老名市中央2-9-50  
 海老名プライムタワー7階 〒243-0432  
 TEL. 046-232-7558

**千葉支店**  
 千葉市中央区富士見2-11-1  
 日土地千葉ビル 〒260-0015  
 TEL. 043-227-0231

**東葛営業所**  
 松戸市本町1-5  
 MKビル6階 〒271-0091  
 TEL. 047-361-1288

**千葉西営業所**  
 市川市市川1-9-1  
 AKIOビル5階 〒272-0034  
 TEL. 047-321-3526

**名古屋支店**  
 名古屋市中区錦1-3-7 〒460-8580  
 TEL. 052-201-7611

**三河営業所**  
 刈谷市八軒町1-38-1 〒448-0021  
 TEL. 0566-21-1735

**豊田営業所**  
 豊田市山之手8-136 〒471-0833  
 TEL. 0565-28-1564

**豊橋営業所**  
 豊橋市前田町2-14-13 〒440-0814  
 TEL. 0532-55-6711

**一宮営業所**  
 一宮市白旗通4-30-3 〒491-0879  
 TEL. 0586-72-0111

**静岡営業所**  
 静岡市葵区御幸町5-9  
 静岡フコク生命ビル3階 〒420-0857  
 TEL. 054-254-4591

**浜松営業所**  
 浜松市中区中央 1-2-1  
 イーステージ浜松オフィス4階 〒430-0929  
 TEL. 053-454-2371

**三島営業所**  
 三島市寿町2-10 〒411-0039  
 TEL. 055-981-4800

**岐阜営業所**  
 岐阜市明徳町10  
 杉山ビル2階 〒500-8813  
 TEL. 058-262-8105

**三重営業所**  
 津市羽所町375  
 百五明治安田ビル6階 〒514-0009  
 TEL. 059-227-5231

**四日市営業所**  
 四日市市西新地10-16  
 第二富士ビル2階 〒510-0087  
 TEL. 059-354-9331

**関西支店**  
 大阪市中央区本町3-5-7  
 御堂筋本町ビル 〒541-8520  
 TEL. 06-6263-2800

**堺営業所**  
 堺市堺区宿院町西1-1-3  
 堺フェニックスビル4階 〒590-0958  
 TEL. 072-229-4414

**滋賀営業所**  
 大津市京町4-3-33  
 京都新聞滋賀プレスビル4階 〒520-0044  
 TEL. 077-522-4461

京都営業所  
京都市中京区河原町通二条下る  
一之船入町384  
ヤサカ河原町ビル5階 〒604-0924  
TEL. 075-212-0520

奈良営業所  
奈良市大宮町7-1-33  
奈良センタービル3階 〒630-8115  
TEL. 0742-34-1510

和歌山営業所  
和歌山市三木町中ノ丁15  
和歌山フコク生命ビル3階 〒640-8106  
TEL. 073-431-0395

神戸支店  
神戸市中央区磯上通4-1-13  
神戸磯上ビル 〒651-0086  
TEL. 078-262-8011

姫路営業所  
姫路市南畝町2-53  
ネオフィス姫路南7階 〒670-0961  
TEL. 079-282-1037

四国支店  
高松市寿町2-4-5 〒760-8533  
TEL. 087-811-1804

愛媛営業所  
松山市本町3-2-1  
ブレッサ松山3階 〒790-0811  
TEL. 089-941-3915

徳島営業所  
徳島市南昭和町1-15-1  
豊千ビル2階 〒770-0944  
TEL. 088-654-2141

高知営業所  
高知市本町4-1-8  
高知フコク生命ビル3階 〒780-0870  
TEL. 088-872-6126

広島支店  
広島市中区上八丁堀8-2 〒730-8535  
TEL. 082-225-4611

呉営業所  
呉市三条4-2-9 〒737-0821  
TEL. 0823-22-1255

松江営業所  
松江市内中原町122-14 〒690-0873  
TEL. 0852-21-4965

鳥取営業所  
鳥取市今町2-251  
日本生命鳥取駅前ビル5階 〒680-0822  
TEL. 0857-24-8201

岡山営業所  
岡山市北区表町1-6-20  
岡山フコク生命表町ビル2階 〒700-0822  
TEL. 086-223-8191

福山営業所  
福山市延広町8-21  
福山フコク生命ビル4階 〒720-0064  
TEL. 084-922-5287

徳山営業所  
周南市野上町2-19-2 〒745-0042  
TEL. 0834-31-1300

下関営業所  
下関市幸町3-10 〒750-0001  
TEL. 083-223-6271

九州支店  
福岡市中央区渡辺通 3-6-11  
福岡フコク生命ビル 〒810-8607  
TEL. 092-716-2002

北九州営業所  
北九州市小倉北区紺屋町4-6  
北九州ビル 〒802-0081  
TEL. 093-521-6431

佐賀営業所  
佐賀市神野東4-12-41 〒840-0804  
TEL. 0952-30-7181

長崎営業所  
長崎市恵美須町2-3  
長崎フコク生命ビル4階 〒850-0056  
TEL. 095-822-4188

熊本営業所  
熊本市中央区迎町2-2-1 〒860-0817  
TEL. 096-371-3344

大分営業所  
大分市都町1-1-21  
大分フコク生命ビル3階 〒870-0034  
TEL. 097-534-6320

宮崎営業所  
宮崎市橋通東4-6-30  
朝日生命宮崎第2ビル8階 〒880-0805  
TEL. 0985-26-2001

鹿児島営業所  
鹿児島市中央町13-1  
熊本ファミリー不動産鹿児島ビル4階 〒890-0053  
TEL. 099-255-4065

沖縄営業所  
那覇市久茂地2-14-3  
朝日生命ビル3階 〒900-0015  
TEL. 098-866-1740

土木東京支店  
東京都中央区京橋2-16-1-10 〒104-8370  
TEL. 03-3561-3800

横浜土木営業所  
横浜市中区吉田町65-7 〒231-0041  
TEL. 045-253-2280

千葉土木営業所  
千葉市中央区富士見2-11-1  
日土地千葉ビル8階 〒260-0015  
TEL. 043-227-8466

国際支店  
8 Kallang Avenue #05-01, Aperia  
Tower 1, Singapore 339509  
TEL. +65-6220-0406

投資開発本部  
東京都中央区京橋2-16-1 〒104-8370  
TEL. 03-3561-1319

エンジニアリング事業本部  
東京都中央区京橋2-16-1 〒104-8370  
TEL. 03-3561-4301

LCV事業本部  
東京都中央区京橋2-16-1 〒104-8370  
TEL. 03-3561-2233

技術研究所  
東京都江東区越中島3-4-17 〒135-8530  
TEL. 03-3820-5504

建設関連事業…建設請負・専門施工・施工支援・建物診断・リニューアル・人材派遣・設計

日本ファブテック(株) 鉄骨・橋梁製作請負  
〒104-0031 東京都中央区京橋 2-17-4 京橋清水ビル 2・3F TEL. 03-3562-7861

第一設備工業(株) 建築設備工事請負  
〒108-0023 東京都港区芝浦 4-15-33 芝浦清水ビル 4F TEL. 03-5443-5100

(株)エスシー・ブレコン プレキャストコンクリート製品の製造・販売・工事  
〒270-0128 千葉県流山市おおたかの森西 3-440 TEL. 04-7158-6531

日本道路(株) 道路建設および舗装工事  
〒105-0004 東京都港区新橋 1-6-5 TEL. 03-3571-4891

(株)ミルックス 建設資機材販売・リース及び保険代理業  
〒104-0031 東京都中央区京橋 2-18-3 宝町清水ビル TEL. 03-3567-7700

(株)エスシー・マシーナリ 建設機械のレンタル  
〒246-0002 神奈川県横浜市瀬谷区北町 25-9 TEL. 045-924-2711

(株)テクネット 建設関連技術・技術商品販売  
〒103-0026 東京都中央区日本橋兜町 8-8 中島ビル 7F TEL. 03-5643-8500

(株)シミズ・ビルライフケア 建物リニューアル・ビルマネジメント事業  
〒104-0031 東京都中央区京橋 2-10-2 ぬ利彦ビル南館 TEL. 03-6228-6130

(株)ファインスタッフ 人材派遣・職業紹介  
〒104-0031 東京都中央区京橋 2-18-3 宝町清水ビル9F TEL. 03-3535-1300

(株)ビーディーシステム 建築物の設計・監理  
〒104-0031 東京都中央区京橋 2-13-11 宝町三清ビル2～4F TEL. 03-3567-8130

(株)フィールドフォー・デザインオフィス インテリアおよびランドスケープの設計・監理業務  
〒100-0011 東京都千代田区内幸町 2-2-2 富国生命ビル 8F TEL. 03-3539-2881

日本建設(株) 建設工事請負  
〒102-0076 東京都千代田区五番町14 国際中正会館 TEL. 03-3265-3211

開発・不動産関連事業…開発・不動産

清水総合開発(株) 開発事業・ビル管理事業・賃貸仲介業  
〒104-0031 東京都中央区京橋 2-13-11 宝町三清ビル6～9F TEL. 03-6228-7430

北清土地(株) 不動産業  
〒060-0001 北海道札幌市中央区北一条西 2-1 札幌時計台ビル TEL. 011-214-3588

(株)幕張テクノガーデン 不動産業  
〒261-0023 千葉県千葉市美浜区中瀬 1-3-B-1 TEL. 043-296-8111

サービス関連事業…ファイナンス・宇宙関連コンサルティング・情報通信・不動産総合管理・事務代行・広告

シミズ・ファイナンス(株) 貸金業  
〒104-0031 東京都中央区京橋 2-5-18 京橋創生館3F TEL. 03-3567-3211

シー・エス・ビー・ジャパン(株) 宇宙開発関連の調査・コンサルティング  
〒104-0032 東京都中央区八丁堀 2-22-5 大島屋ビル 5F TEL. 03-6453-9003

プロバティデータバンク(株) 不動産管理クラウドサービス事業  
〒105-0013 東京都港区浜松町 1-29-6 浜松町セントラルビル TEL. 03-5777-3468

(株)トータルオフィスパートナー 清水建設本社屋管理・広報広告・事務代行業  
〒104-0031 東京都中央区京橋 2-16-1 TEL. 03-3561-1501

業績の推移

●建設事業受注高の推移（単位：億円）

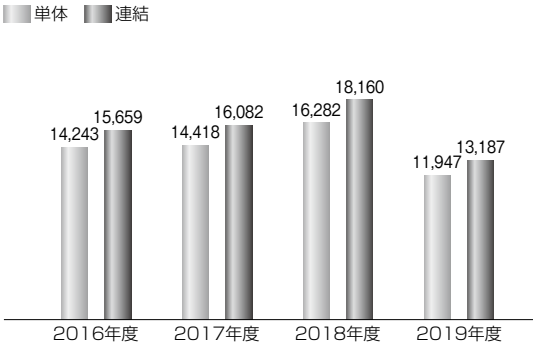

●売上高の推移（単位：億円）

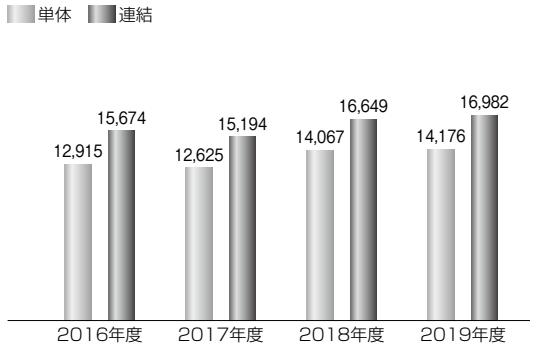

●当期純利益の推移（単位：億円）

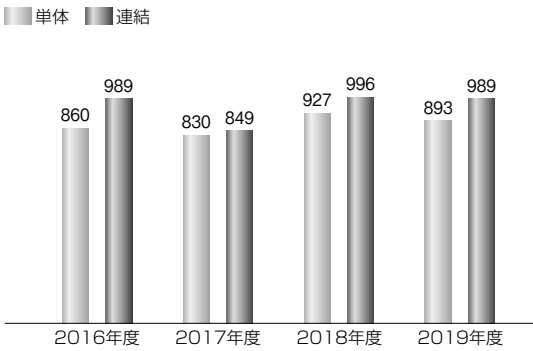

●総資産の推移（単位：億円）

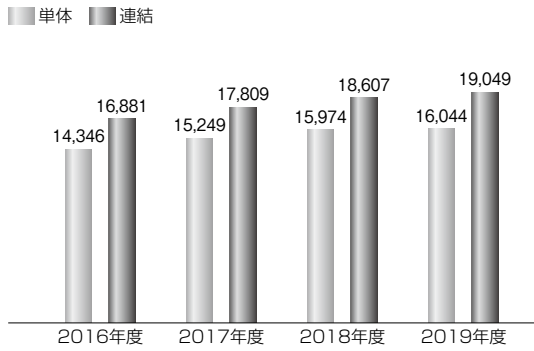

●純資産の推移（単位：億円）

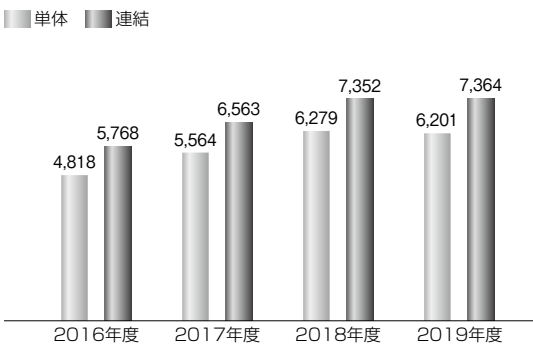

●有利子負債残高の推移（単位：億円）

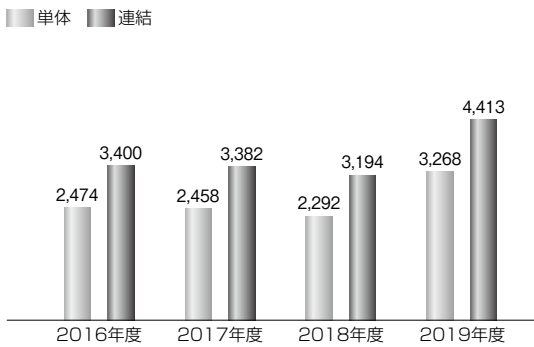

海外ネットワーク (2020年7月1日現在)

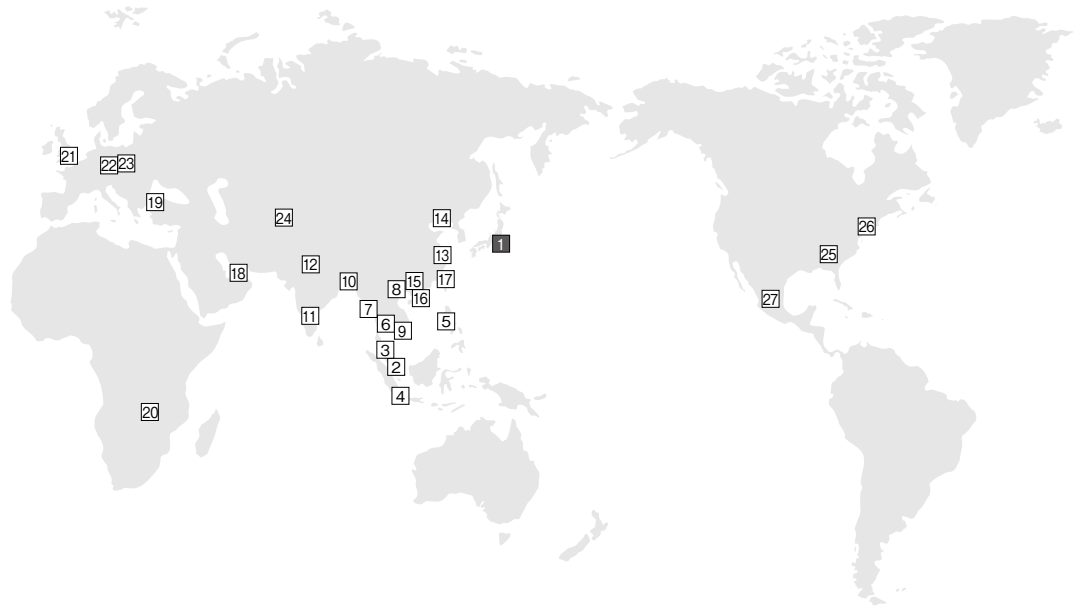

- |            |            |            |           |
|------------|------------|------------|-----------|
| 1 東京       | 8 ハノイ      | 15 広州      | 22 ブラハ    |
| 2 シンガポール   | 9 ホーチミンシティ | 16 香港      | 23 ブロツワフ  |
| 3 クアラルンプール | 10 ダッカ     | 17 台北      | 24 タシケント  |
| 4 ジャカルタ    | 11 バンガロール  | 18 ドバイ     | 25 アトランタ  |
| 5 マニラ      | 12 グルガオン   | 19 イスタンブール | 26 ニューヨーク |
| 6 バンコク     | 13 上海      | 20 ルサカ     | 27 ケレタロ   |
| 7 ヤンゴン     | 14 大連      | 21 ロンドン    |           |

【海外主要関係会社】

- 北 米 シミズ・ノースアメリカ社  
シミズ・インターナショナルファイナンス (U.S.A.) 社
- アジア シミズ・バングンチブタ社  
シミズ・フィリピン社  
タイ・シミズ社  
シミズ・ベトナム社  
清水建設 (中国) 有限公司  
シミズ・インド社  
シミズ・インベストメント (アジア) 社